香り彩る、まちの庭

四季の香ローズガーデン

Hikarigaoka Shikinokaori Rose Garden

はたらくくるま大集合(だいしゅうごう)！

2022年
9月18日㊐ 10時～12時

場所：講習棟前広場・講習棟１階

雨天時は９月19日（月・祝）に順延します。
その際は17日（土）17時までに、公式ウェブサイトおよび園内に掲示いたします。
※緊急出動等で、やむを得ず内容が変更となる場合がございます。

パトカー・白バイ

場所 講習棟前広場　受付終了時間 11：30

ローズガーデンに、パトカーや白バイがやってきます。
警察の制服を着ての記念撮影や乗車体験ができるよ。
秋の全国交通安全運動に向けて、交通安全への意識を高めよう！

警視庁
シンボルマスコット
ピーポくん

消防車

場所 講習棟前広場　受付終了時間 11：30

光が丘消防署の消防車と自分たちの街を
守る光が丘消防団の可搬ポンプ積載車が
ローズガーデンにやってきます。
消防車と一緒に写真を撮ろう！

鑑識体験

場所 講習棟１階　※1組約15分

鑑識のお仕事って、どんなことをしているのかな？
実際の指紋採取の体験をしてみよう！

※混雑時は９：45より整理券配布を配布します。
※感染症拡大防止のため、中止となる場合がございます。

協力 光が丘警察署／光が丘消防署／練馬区役所

起震車体験

場所 講習棟前広場

大きな地震がきたらどうしよう？起震車に乗って、震度７の揺れを体験してみよう！

※混雑時は９：45 より整理券配布を配布します。
※雨天順延の場合、起震車は中止となります。

ショベルカー

場所 講習棟前広場

地面を掘って土を運ぶ、とっても力持ちのショベルカーに乗ってみよう！

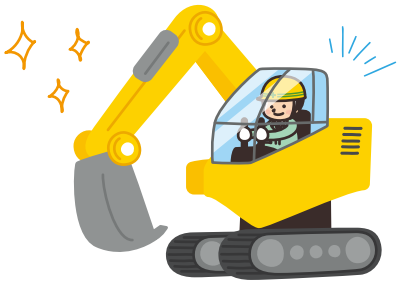

スケルトン清掃車

場所 講習棟前広場

実演 ①10：30～ ②11：30～

ごみを集めて街中をきれいにしてくれるごみ収集車の中を見ることができるよ！

丸太切り体験

場所 講習棟前広場 ※参加費無料

大きいのこぎりで、丸太切りを体験してみよう！
男性は”早切り”、女性やお子さまは“グラム当て”にチャレンジできます。チャレンジクリアで、素敵なのこぎりグッズをプレゼント！

光が丘交通少年団 合奏

場所 講習棟前広場
時間 11:00～

Autumn Festival 予告

10月8日(土)～10月30日(日)

秋バラが華やかに咲き誇る季節に
たくさんのイベントをご用意して
お待ちしております！

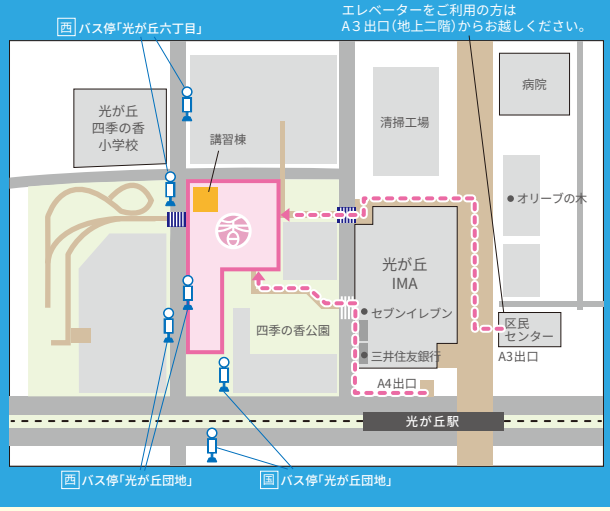

交通案内

■ 都営地下鉄大江戸線「光が丘駅」下車（A４出口）徒歩６分
■ 西武バス「光が丘六丁目」「光が丘団地」下車
■ 国際興業バス「光が丘団地」下車

バス経路

西〈西武バス〉成増駅南口発（光が丘駅行・南田中車庫行・練馬高野台駅行）
国〈国際興業バス〉池袋駅東口発・練馬北町車庫発（光が丘駅行）

【所在地】練馬区光が丘 5-2-6
【開園時間】9時 00 分～17 時 00 分
【花とみどりの相談コーナー】9時 30 分～12 時 00 分、13 時 00 分～16 時 30 分
【休園日】火曜日（火曜日が祝休日に当たる場合はその直後の祝休日でない日）
年末年始（12 月 29 日～1 月 3 日）
【お問い合せ】03-6904-2061
【指定管理者】第一園芸みどりのまち共同事業体
第一園芸㈱、㈱西部緑化、フロンティアコンストラクション＆パートナーズ㈱
【公式ウェブサイト】https://www.shikinokaori-rose-garden.com/

Instagram

WEB

新型コロナウイルス感染症拡大防止対策につきまして

・ご来園の際にはマスクの着用、手指の消毒、周囲との距離の確保にご協力をお願いいたします。
・感染拡大防止の為、やむを得ずイベントを中止または内容を変更することがございます。
あらかじめご了承をお願いいたします。